Bakenpraat

Donderdag 11-06-2020
Jaargang 17 nr. 12

VERTROUWEN - ONTWIKKELEN - BEKRACHTIGEN

CBS Het Baken • Koelemaaier 1 • 4251 DT Werkendam • tel: 0183-501486 • www.hetbaken-werkendam.nl

ALGEMEEN

LIED VAN DE WEEK

Deze week zingen we uit HemelHoog 272

Shalom chaverim,
shalom chaverim,
shalom, shalom.
L'hit-rah-oat,
l'hit-rah-oat,
shalom, shalom.

Vertaling
Shalom mijn vrienden, tot we elkaar weer ontmoeten.

Volgende week zingen we uit Nieuwe LiedBoek: 979: 1 en 14

De vogels van de bomen
die lopen door de lucht
als vederlichte dromen,
zij wonen in het licht.

God immers houdt op aarde
wat leeft in staat en stand.
Hij zal ook ons bewaren,
wij eten uit Zijn hand.

De Bijbelverhalen

In de kleutergroepen worden deze twee weken de bijbelverhalen verteld over de eerste christenen in de wereld; over Paulus en Petrus die het Evangelie verspreiden.

In de groepen 3 t/m 8 is het thema van deze week: **Kun jij iets doen?** *(Ester 2: 19-23, Ester 3 en Ester 4: 1-17)*
Mordechai, de neef van Ester, ontdekt een complot tegen de koning. Hij komt in actie en redt zo het leven van koning Ahasveros.
Als Mordechai niet wil buigen voor de hoge minister Haman, wordt een verschrikkelijk bevel uitgevaardigd tegen de Joden. Kan Ester iets doen om het te voorkomen?
Volgende week is het thema: **Op zijn kop** *(Ester 5: 1-14 en Ester 6: 1-14)*
Haman en koning Ahasveros komen eten bij koningin Ester. Haman is erg trots, maar ook nog steeds verongelijkt omdat Mordechai niet voor hem buigt. Als de koning hem

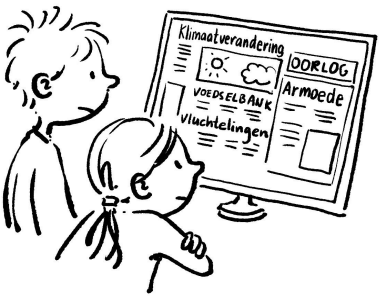

vraagt hoe hij iemand eer kan bewijzen, denkt Haman dat het over hemzelf gaat. Maar het loopt net even anders...

Eerste Bakenpraat na lange tijd

Dit is de eerste Bakenpraat sinds het volledig sluiten van de scholen (op 16 maart 2020). Sinds de laatste Bakenpraat is er vanwege het Coronavirus heel wat veranderd en gebeurd. Onze school ging dicht, alle kinderen kregen thuisonderwijs (met ondersteuning op afstand door onze teamleden), vervolgens kregen de kinderen vanaf 11 mei halve dagen les bij ons op school en sinds afgelopen maandag krijgen de kinderen weer hele dagen les. Kinderen van onze school kregen te maken met het Coronavirus en soms ook overlijden binnen hun familie of kennissenkring. Daarnaast kregen we allemaal te maken met strenge maatregelen en moesten kinderen, ouders en teamleden iedere keer weer schakelen en aanpassen.

Terugkijkend op de afgelopen periode ben ik als directeur trots op alle kinderen, ouders en teamleden: Wat heeft iedereen zich enorm ingezet om er het beste van te maken! Graag wil ik iedereen enorm bedanken voor de extra inzet. Ik besef me dat er de afgelopen periode van iedereen heel wat gevraagd is en nog steeds gevraagd wordt. In deze periode zie ik het mooie van Het Baken: er samen voor gaan! Mooi om dit te bemerken!!

Graag wil ik ook de dames van de kinderopvangorganisaties Buitenspel en Trema bedanken: wat hebben we als school fijn met jullie kunnen samenwerken binnen de noodopvang. Dit is echt een samenwerking binnen de kern Werkendam om trots op te zijn!

Tijdens de afgelopen periode hebben we mogen ervaren dat God bij ons was en ons kracht gegeven heeft om door deze periode van thuisonderwijs en gedeeltelijk onderwijs heen te komen. Wij zijn Hem hier dankbaar voor!

Ik hoop dat we u de afgelopen periode op voldoende wijze geïnformeerd hebben omtrent de stappen en maatregelen vanwege Corona. De komende weken zal er iedere twee weken weer een Bakenpraat verschijnen. Met elkaar hopen we de laatste periode van dit bijzondere schooljaar op goede wijze met elkaar af te sluiten.

Team

Tijdens de afgelopen periode hebben vier teamleden aangegeven dat zij met ingang van het komende schooljaar gaan stoppen op Het Baken:

-Meester Piet Bos: Meester Piet gaat met pensioen en daarnaast gaat hij verhuizen naar Veenendaal.

-Juf Connie Klop: Juf Connie heeft aangegeven haar hart te gaan volgen. Ze wil graag meer tijd doorbrengen met haar man en ze gaat met vervroegd pensioen. Ze heeft wel aangegeven beschikbaar te blijven als vaste invaller op Het Baken.

-Juf Irma Kieboom: Juf Irma heeft ook aangegeven haar hart te volgen en meer tijd thuis te willen doorbrengen. Juf Irma zal ook beschikbaar blijven als vaste invaller op onze school.

-Juf Esther Cornet: Juf Esther stopt als vaste invaller. Zij gaat zich volledig richten op haar eigen praktijk Groot & Klei.

U zult begrijpen dat wij het erg jammer vinden dat meester Piet, juf Connie, juf Irma en juf Esther ons gaan verlaten. Alle vier hebben zij zich vele jaren ingezet voor de kinderen van Het Baken. Wij willen hen hier enorm voor bedanken en wensen hen het beste toe voor de toekomst.

Voor de zomervakantie zullen wij stilstaan bij hun afscheid. Meer informatie hierover volgt nog.

Op de achtergrond zijn wij op zoek gegaan naar nieuwe collega's. Gedurende de komende weken zult u hier meer over horen. Op dit moment zoeken wij nog een ervaren leerkracht voor de bovenbouw. Bij deze Bakenpraat ontvangt u de advertentie. Wilt u deze advertentie verspreiden binnen uw netwerk? Alvast dank!

Tijdens de afgelopen periode hadden we op Het Baken twee jubilerende teamleden:
Juf Riëtte de Vries was op 7 april 25 jaar werkzaam binnen het onderwijs en meester Kees Lagewaard was op 16 april 25 jaar werkzaam op Het Baken. We feliciteren hen allebei met hun jubileum en hopen de komende jaren nog te mogen genieten van hun onderwijskundige inzet op Het Baken!

Juf Deborah vertelde ons pas geleden heel leuk nieuws: Samen met haar man Arnold verwacht ze begin december een kindje! We feliciteren hen met dit blijde nieuws en hopen dat de zwangerschap voorspoedig mag verlopen.

Juf Britt van Noorloos is afgelopen week met zwangerschapsverlof gegaan. We wensen haar goede laatste zwangerschapsweken toe en wachten het geboortenieuws in spanning af.

In de laatste Bakenpraat vertelden we u dat we een nieuwe meester op school hebben: meester Jasper van 't Verlaat. Hieronder stelt hij zich aan u voor. Ook is er een nieuwe stagiaire gestart bij ons op school: juf Apolonia Versteeg. Ook zij stelt zich aan u voor:

Hallo allemaal, ik ben Jasper van 't Verlaat.

Misschien hebben jullie mij het afgelopen schooljaar al eens gezien op Het Baken of op de noodopvang. Ik ben namelijk op het Baken gestart op 9 maart (één week voor de "intelligente lockdown"), gelukkig kon ik toch doorwerken en mijn steentje bijdragen bij de noodopvang. Hierbij ben ik eerst ingezet op het Baken zelf en later bij Buitenspel en Trema. Inmiddels ben ik weer begonnen bij het Baken als onderwijsassistent en heb ik het hier goed naar mijn zin. Ik kijk al uit naar het nieuwe schooljaar!
Naast mijn werk op het Baken ben ik ook werkzaam op het Kompas en doe ik al ruim 5 jaar vrijwilligerswerk voor de christelijke organisatie tienerfriends. Ik vind het super leuk om met kinderen te werken en ik hoop de kinderen een hele leuke schooltijd mee te kunnen geven. Ik heb er zin in!

Hallo allemaal!
Mijn naam is Apolonia Versteeg, ik ben 17 jaar oud en ik woon in Werkendam. Momenteel zit ik in het eerste jaar van de opleiding onderwijsassistente op het Hoornbeeck College. Dit vind ik een erg leuke opleiding. Tot de zomervakantie ben ik aanwezig op Het Baken als stagiaire onderwijsassistente. Enkele werkzaamheden die ik uitvoer zijn bijvoorbeeld: kinderen begeleiden met lezen en rekenen. Ik ben blij dat ik nu in de praktijk kan meemaken wat ik in de theorie leer. En ik hoop er een paar gezellige leerzame weken van te maken, maar ik ben er zeker van dat dit wel zal lukken.

Groen naar school in week 25 (15 juni - 19 juni)

U herinnert zich waarschijnlijk nog wel dat we in week 11 van dit schooljaar (9 maart - 13 maart 2020) de ouders en de kinderen van Het Baken opgeroepen hebben om **GROEN** naar school te komen. Gedurende deze ene week streefden we ernaar om de kinderen zoveel mogelijk lopend, fietsend, steppend of skatend naar school te laten komen.
We willen het bovenstaande in week 25 herhalen en u en de kinderen uitdagen om ons **GROENE** record te verbreken! Als meer ouders en meer kinderen **GROEN** naar school komen, resulteert dit namelijk in:
-meer "ogen op straat";
-kinderen die hun buurt beter leren kennen;
-ouders die andere ouders leren kennen;
-kinderen die belangrijke verkeersvaardigheden ontwikkelen;
-regelmatige fysieke activiteit die een dagelijkse routine wordt en
-besparing op brandstofkosten en besparing op CO2 uitstoot.
In Nederland woont 90% van de kinderen op minder dan 15 minuten lopen (minder dan 1 km) van school. Op fietsafstand van school woont maar liefst 97% van de kinderen (minder dan 2 km)
Van de kinderen komt 2/3 deel al te voet of op de fiets. Toch wordt 1/3 deel van de leerlingen nog met de auto naar school gebracht. Het zou fijn zijn als we dat laatste deel naar beneden kunnen brengen. **Doet u ook mee?!**

Uitslag telling Groen naar school van week 11 in 2020:

	op de fiets	carpoolen	elektrische auto	auto	te voet	step of skeelers
aantal leerlingen	662	66	19	459	256	79
percentage	43%	**4,3%**	1,2%	**29,8%**	16,6%	5,1%

Gestelde doel: het percentage met de auto naar school af laten nemen tot 30% of minder.

P.S.
Bent u te druk om uw kind iedere dag te voet of op de fiets naar school te brengen: probeer het dan 1 of 2 x per week! (alle beetjes helpen)

Vanuit de Ouderhulpgroep

Ook voor ons was het de afgelopen maanden ineens afgelopen, geen activiteiten meer.
Nu de school weer open is, denkt de directie na wat er aan het eind van dit schooljaar nog wel kan en mag plaatsvinden.

Zoals u reeds vernomen heeft gaan de schoolreizen dit jaar helaas niet door. Na overleg met directie is er besloten dat het gedeelte van de schoolreizen teruggestort zal worden.

Het gaat om de volgende bedragen;
Groep 1-2 € 20,00
Groep 3-4 € 22,50
Groep 5-7 € 25,00

Groep 8 zal niets ontvangen, hiervoor heeft school nog een alternatief programma voor alles wat zij moeten missen. Zo hopen zij om samen met groep 8 hun schooltijd toch nog op een leuke en fijne/ mooie manier af te mogen sluiten.

Het bedrag zullen we in de komende weken aan u terugstorten. Mocht u vragen of opmerkingen hebben, mail ons via penningmeester.ouderhulpgroep@hetbaken-werkendam.nl

Wellicht ten overvloede, geen ouderbijdrage betaald is geen teruggave.

Hartelijke groet, Marjan Kieboom en Sandra van Berchum penningmeesters ouderhulpgroep

Aflopen eerste periode MR leden

Aan het eind van dit schooljaar loopt de eerste zittingsperiode af van 2 leden uit de oudergeleding van de MR, te weten Linda de Regt en Tanja van Willegen. Beiden stellen zich echter opnieuw verkiesbaar.
Lijkt het u wat om in onze MR zitting te willen nemen en wilt u zich, naast bovenstaande ouders, ook kandidaat stellen, dan kunt u voor nadere info contact opnemen via secretaris.mr@hetbaken-werkendam.nl. Dit kan tot en met vrijdag 19 juni. Indien blijkt dat er meer kandidaten zijn dan beschikbare plaatsen, zal er een verkiezing plaatsvinden. I.v.m. het coronavirus zal de uitwerking hiervan dan nader bepaald worden.

Vandalisme

De afgelopen weken hebben we rondom en op het schoolgebouw van Het Baken in toenemende mate te maken met vandalisme. Op en rondom het schoolgebouw worden vernielingen aangebracht. Zo troffen we twee weken geleden een totaal vernielde fiets aan bij ons hek, ligt er met grote regelmaat afval op ons schoolplein en vorige week hadden we zelfs lekkage in onze aula vanwege twee kapotgetrapte dakpannen. U leest het goed: er wordt zelfs op het dak van school gelopen!
We hebben intensief contact met de wijkagenten (Linda Blokland en Jack Mulder) en hebben al enkele maatregelen uitgezet en zullen op korte termijn nog meer maatregelen gaan treffen. De wijkagenten zullen aan de buurtbewoners vragen om een oogje in het zeil te houden en opvallende zaken aan hen te melden. Dit willen we ook aan u, als ouders van onze school, vragen. Ziet u iets bijzonders op of rondom ons schoolgebouw; meld het dan bij de wijkagent. Ziet u personen op ons schooldak lopen of vernielingen aanbrengen rondom ons schoolgebouw: het zou fijn zijn als het u lukt om een foto te maken. Deze foto kunt u dan ook doorspelen naar de wijkagenten. Hun mailadressen zijn:
linda.blokland@politie.nl en jack.j.mulder@politie.nl
Alvast dank voor uw hulp en we hopen dat we samen met u het vandalisme kunnen stoppen!

Corona-afspraken

In de mail van afgelopen dinsdag heeft u kunnen lezen dat het halen en brengen van de kinderen goed verloopt. Toch zijn er nog enkele zaken waarop we u willen wijzen:
-De poorten gaan om 08.20 uur en 13.05 uur open. Het heeft dus geen zin om kinderen al heel vroeg naar school te sturen.
-Conform het landelijke protocol mogen ouders niet op het schoolplein en in het schoolgebouw komen. Wij willen u vragen om deze afspraken echt te hanteren.
-Wanneer u een huilende kleuter heeft, die het moeilijk vindt om afscheid te nemen, dan willen we u vragen om de pleinwacht in te seinen. Hij/zij probeert dan om uw zoon/dochter mee te nemen naar de klas of hij/zij waarschuwt dan de desbetreffende juf.
-Wanneer uw kind een traktatie heeft die hij/zij niet zelf kan dragen; dan kunt u ook de pleinwacht roepen. Hij/zij zal dan de traktatie van u overnemen en er zorg voor dragen dat de traktatie in de klas komt.

Dank voor uw medewerking!

VANUIT DE BOVENBOUW

Voorleeswedstrijd

Wij als school Het Baken hielden een voorleeswedstrijd (voor de Coronaperiode) voor de bovenbouw (Groep 5, Groep 6, Groep 7, Groep 8). Er was eerst een voorronde in de groepen zelf. Daarna ging de strijd tussen bijvoorbeeld groep 7c, groep 7b en groep 7a en wie daarvan won die mocht het gaan opnemen tegen de winnaar van de andere groep 7. Bij groep 8a had Mathijs van 't Verlaat gewonnen en bij 8b had Sterre Van Der Wiel gewonnen. Dus Mathijs en Sterre moesten in alle groepen 7 gaan voorlezen en wie daaruit won was de winnaar van groep 8. Sterre en Mathijs begonnen in groep 7c daarna gingen ze naar groep 7b en daarna naar groep 7a. Winnaar van groep 8 was Mathijs van 't Verlaat. De winnares uit groep 7 was Sofie Vorthoren uit groep 7b. De winnares uit groep 6 was Anna de Regt uit groep 6b. De winnares uit groep 5 was Julia Cornet uit Groep 5b.
Maar dan... de echte finale van de bovenbouw! De kinderen moesten gaan voorlezen aan de meesters en juffen, want zij bepaalden wie er de winnaar was. Eigenlijk waren we allemaal al winnaars uit onze eigen groep. Toen iedereen heel erg goed had voorgelezen, gingen de meesters en juffen overleggen wie er had gewonnen. En de winnaar was... ANNA EN JULIA! De meesters en juffen vonden hen allebei echt heel goed, dus een gedeelde eerste plaats. Zij kregen een oorkonde. Omdat we meegedaan hadden, kregen we allemaal een chocoladereep.

BELANGRIJKE DATA

*15 t/m 19 juni: Groen naar school

*Maandag 15 juni: Schoolfotograaf

*Maandag 15 juni: Theoretisch verkeersexamen groep 7

*Dinsdagmiddag 16 juni: HGW werkmiddag (alle leerlingen zijn om 12.00 uur uit!)

*Dinsdag 23 juni: Nieuwe Bakenpraat

*Donderdag 25 juni: Uitje groep 8a en 8b

Wilt u de data uit de Bakenpraat aanhouden? Activiteiten die niet vermeld worden, vervallen i.v.m. Coronamaatregelen.

I.p.v. 29 juni zal de groepsverdeling op 6 juli meegaan!

Er volgt nog meer informatie over de oudergesprekken van de kleuterbouw.

NOG EVEN DIT

GEBOREN:
Djaivy, broertje van Ryan Ritmeester (8a),
Finn, broertje van Elin (2a) en Demy (6a) Verhoeven,
Daan, broertje van Eva Burghout (1a)

Van harte gefeliciteerd en Gods zegen toegewenst!
(Mochten we een geboorte in de Coronaperiode vergeten zijn om hierboven te vermelden; geef het dan aan ons door!)

WELKOM OP SCHOOL:
Micha van Berchum, Mike Groeneveld, Julan Hoogerland, Lisanne Kuup en Madelief Rietveld (groep 1a)
Luca van Goor, Jelle van Maastricht, Lieve van Oord, Jonathan Versluis, Ferre Vos en Leah Zwijnenburg (groep 1c)

Een hele fijne tijd toegewenst bij ons op school!

BAKEN IN DE BUURT

JEUGD TRAINING BASKETBAL
VOOR KINDEREN VAN 6 TOT EN MET 12 JAAR
kennismaken, fun, techniek, shooting, teamsport, games, 3x3, 5x5
GRATIS KENNISMAKINGSTRAINING VOOR DE WERKENDAMSE JEUGD DOOR DE COACHES VAN BC VIRTUS
BEGINNEND OF GEVORDERD
VIRTUS
ALLE ZATERDAGEN T/M 11 JULI
8 T/M 9 JAAR - 8:30 - 9:30
10 T/M 12 JAAR - 9:30 - 10:30
6 T/M 7 JAAR - 12:00 - 13:00
PARKEERTERREIN WERKINA STREET COURT
OUDERS ZIJN UITERAARD VAN HARTE WELKOM OM HUN KINDEREN AAN TE MOEDIGEN EN TE ZIEN GENIETEN.
WEL DIENT ER TENMINSTE 1,5 METER AFSTAND GEHOUDEN TE WORDEN.
VOOR VRAGEN KUNT U TERECHT BIJ: